LA CARTE DES VINS

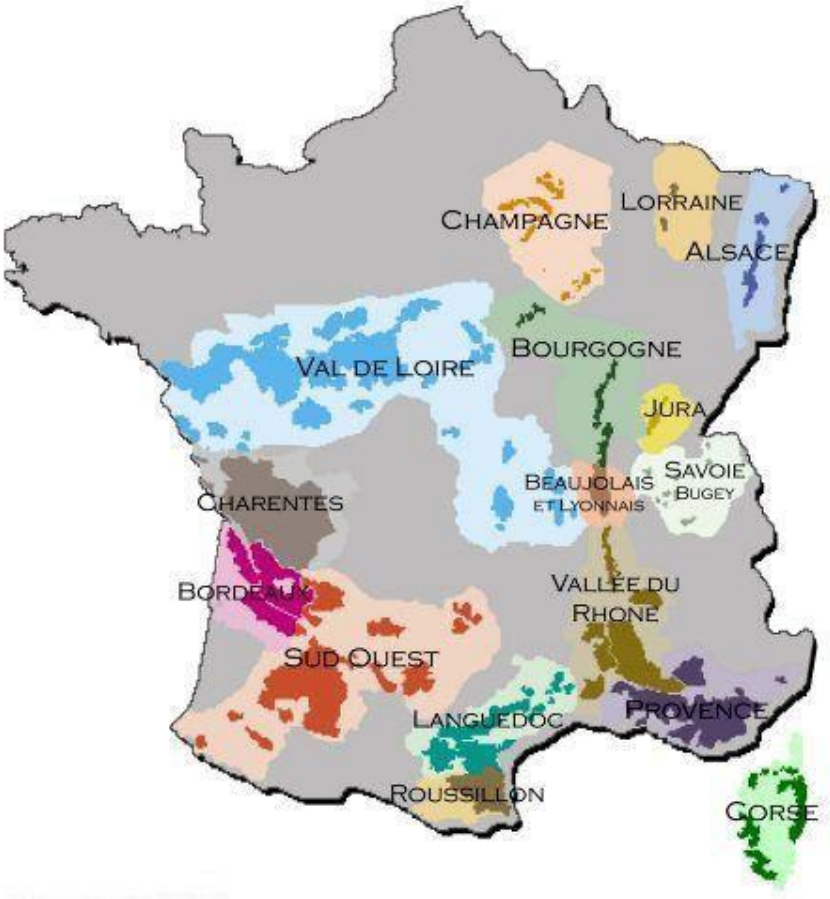

Champagne	page 2
Bourgogne	page 3 à 5
Jura	page 6 à 9
Beaujolais	page 10
Vallée du Rhône	page 11 à 13
Vallée de la Loire	page 14
Bordelais	page 15 et 16
Languedoc Roussillon	page 17
Provence et Corse	page 18
Alsace	page19
Suisse	page 19
Savoie	page 19

vins bio ou en conversion bio

L'abus d'alcool est dangereux pour la santé, à consommer avec modération
Si vous ne terminez pas votre bouteille, emportez-la !

CHAMPAGNE

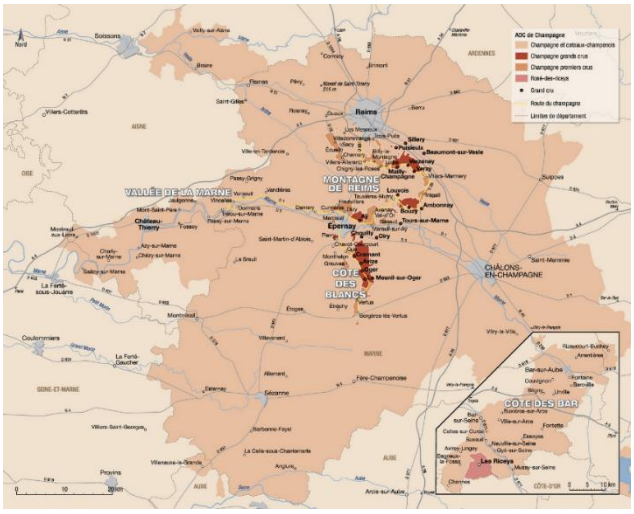

TYPES DE VINS

Blancs ou rosés effervescents pour l'essentiel. Quelques vins tranquilles rouges, blancs et rosés (AOC coteaux-champenois et rosé-des-riceys)

PRINCIPAUX CÉPAGES

Blancs : chardonnay pour l'essentiel (pinot blanc, pinot gris, arbanne, petit-meslier très rarement).
Rouges : pinot noir, pinot meunier

	Bouteille 75cl
AOC CHAMPAGNE ROSE	
DUVAL LEROY brut	60
LOUIS RODERER brut	65
LANSON brut	60
AOC CHAMPAGNE BLANC	
LAURENT PERRIER brut blanc La cuvée	60
LAURENT PERRIER Grande Cuvée Grand Siècle	150
LAURENT PERRIER Ultra brut (sans aucun sucre ajouté)	70
BESSERAT Cuvée des moines Brut	50
BESSERAT Blanc de Blanc GRAND CRU Cuvée des moines	70
DUVAL LEROY 1er cru brut Fleur de Champagne	50
LANSON Brut	50
LOUIS RODERER Brut premier	55

Magnum 150 cl

DUVAL LEROY 1er cru brut Fleur de Champagne	100
LANSON Brut	100

BOURGOGNE

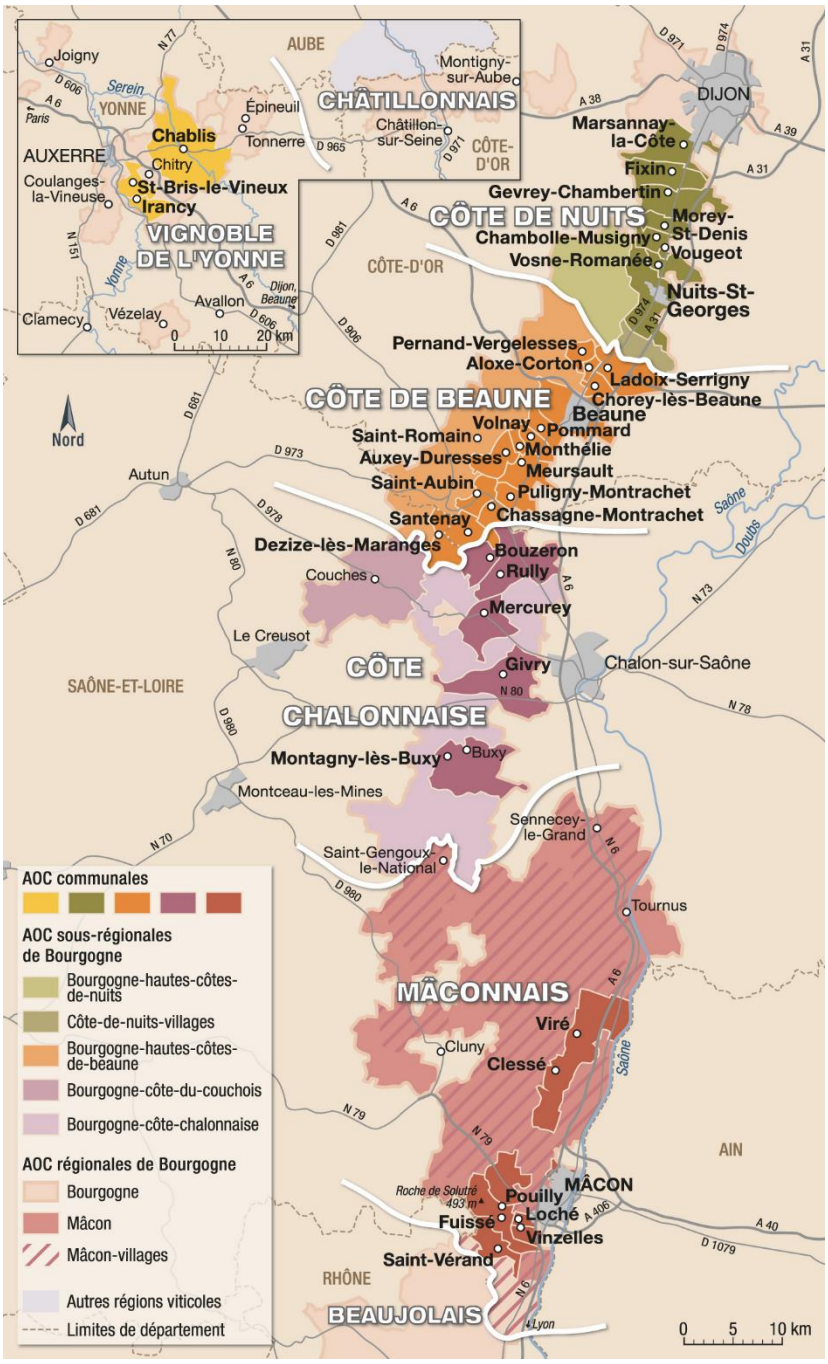

TYPES DE VINS

Blancs secs (60 %), rouges (30 %), rosés (très rares), effervescents

PRINCIPAUX CÉPAGES

Rouges : pinot noir principalement, gamay, césar

Blancs : chardonnay principalement, aligoté, sauvignon (à Saint-Bris), sacy, melon (très rares)

VINS BLANCS DE BOURGOGNE

	Bouteille 75cl	½ bouteille 37.5 cl

Aoc de LA COTE CHALONNAISE

RULLY 1er cru Gresigny DOMAINE BRIDAY *2017 ou 2018*	43	
MERCUREY Clos rochette FAMILLE FAIVELEY *2016 (½ 2018)*	33	18
GIVRY Champ Lalot DOMAINE FAIVELEY *2018*	31	
MONTAGNY 1er cru DOMAINE MONTORGE *2016 (½ 2019)*	32	19
MONTAGNY 1er cru Les Grandes Roches LOUIS LATOUR *2018 (½ 2019)*	32	19

Aoc de LA COTE DE BEAUNE

LADOIX EDMOND CORNU ET FILS *2017*	46	
CORTON CHARLEMAGNE Grand Cru JEAN JACQUES GIRARD *2014*	170	
SAVIGNY LES BEAUNES 1er cru Hauts Marconnets DOMAINE CHANSON *2015*	51	
MONTHELIE 1er cru Clos des Toisières LOUIS LATOUR *2018*	54	
AUXEY-DURESSES Les deux vignes REGRNARD *2014*	44	
SAINT ROMAIN DOMAINE SORDET *2017*	40	
MEURSAULT DOMAINE CHANSON *2016 (½ 2017)*	69	40
PULIGNY MONTRACHET LOUIS LATOUR *2016*	84	
CHASSAGNE MONTRACHET DOMAINE CHANSSON *2016*	72	
SANTENAY sous la roche REGNARD *2015 (½ 2018)*	34	20
SANTENAY Louis Latour *2015*	30	

Aoc du CHABLISIEN

CHABLIS Grand Régnard REGNARD *2017 (½ 2019)*	39	20
CHABLIS Dame Nature LA CHABLISIENNE *2018*	29	
CHABLIS Les Vénérables vieilles vignes LA CHABLISIENNE *2017 (½ 2017)*	28	16
CHABLIS 1er cru Mont le Milieu LA CHABLISIENNE *2017 (½ 2017)*	45	

Aoc du MACONNAIS

POUILLY-FUISSE Vieilles vignes BRESSAND GRELLET *2016 (½ 2017)*	..	..
SAINT VERAN Aux Jean des Moitiers BRESSAND GRELLET *2018*	23	

MAGNUM (150 cl)

POUILLY-FUISSE Vieilles vignes BRESSAND GRELLET *2016*	56
MONTAGNY 1er cru DOMAINE MONTORGE *2017*	64
CHABLIS Les Vénérables vieilles vignes LA CHABLISIENNE *2017*	56
CHABLIS 1er cru Fourchaume LA CHABLISIENNE *2015*	80

VINS ROUGES DE BOURGOGNE

	Bouteille 75cl	½ bouteille 37.5 cl
Aoc REGIONALES DE BOURGOGNE		
BOURGOGNE PASSETOUTGRAIN DOMAINE DES VERCHERES *2018 (½ 2018)*	19	12
Aoc de LA COTE CHALONNAISE		
RULLY Les quatre vignes DOMAINE BRIDAY *2016*	33	
MERCUREY La Framboisière FAIVELEY *2019 (½ 2018)*	42	23
MERCUREI 1er cru MEIX FOULOT *2018 (½ 2017)*	41	22
MERCUREY LOUIS LATOUR *2019*	35	19
GIVRY 1er cru en CHOUE DOMAINE CHOFFLET *2018 (½* 2017)	43	22
Aoc de LA COTE DE BEAUNE		
LADOIX Vielles vignes EDMOND CORNU ET FILS *2018*	43	
ALOXE CORTON 1er cru Les chaillots LOUIS LATOUR *2014 (½ 2016)*	71	45
POMMARD 1er cru Les fremiers DOMAINE SORDET *2016*	79	
VONAY 1er cru DOMAINE GEORGES LIGNIER et FILS *2017*	68	
MONTHELIE 1er cru Les Duresses DOMAINE FAIVELEY *2019*	50	
AUXEY DURESSES DOMAINE ANDRE ET BERNARD LABRY *2016*	35	
AUXEY DURESSES DOMAINE ANDRE ET BERNARD LABRY *2017 (½ 2014)*	35	19
CHASSAGNE MONTRACHET LOUIS LATOUR *2016*		30
SANTENAY Sous la roche REGNARD *2017*	40	22
COTE DE BEAUNE VILLAGES LOUIS LATOUR *2017*	33	18
Aoc de LA COTE DE NUITS		
MARSANNAY LOUIS LATOUR *2018 (½ 2017)*	32	18
GEVREY-CHAMBERTIN DOMAINE GEORGES LIGNIER et FILS *2015 (½ 2017)*	61	34
GEVREY-CHAMBERTIN DOMAINE CHANSON *2015*	77	
MAZIS-CHAMBERTIN Grand Cru DOMAINE LATOUR *2007*	194	
CHAMBOLLE -MUSIGNY DOMAINE GEORGES LIGNIER et FILS *2016*	74	
CHAMBOLLE -MUSIGNY JOSEPH FAIVELEY *2011 (½ 2014)*	74	47
VOUGEOT 1er cru les petits Vougeot DOMAINE CHRISTIAN CLERGET *2013*	125	
NUIT SAINT GEORGES 1er cru Les Pruliers JOSEPH FAIVELEY *2012*	70	
NUIT SAINT GEORGES DOMAINE JEAN CHAUVENET *2017*	56	
NUIT SAINT GEORGES 1er cru Les Porêt Saint Georges DOMAINE FAIVELEY *2006*	90	
COTE-DE-NUITS-VILLAGES EDMOND CORNU Et Fils *2017 (½ 2017)*	42	22

MAGNUM (150 cl)

SAVIGNY LES BEAUNES 1er cru Les Lavières JEAN JACQUES GIRARD *2011*	106

JURA

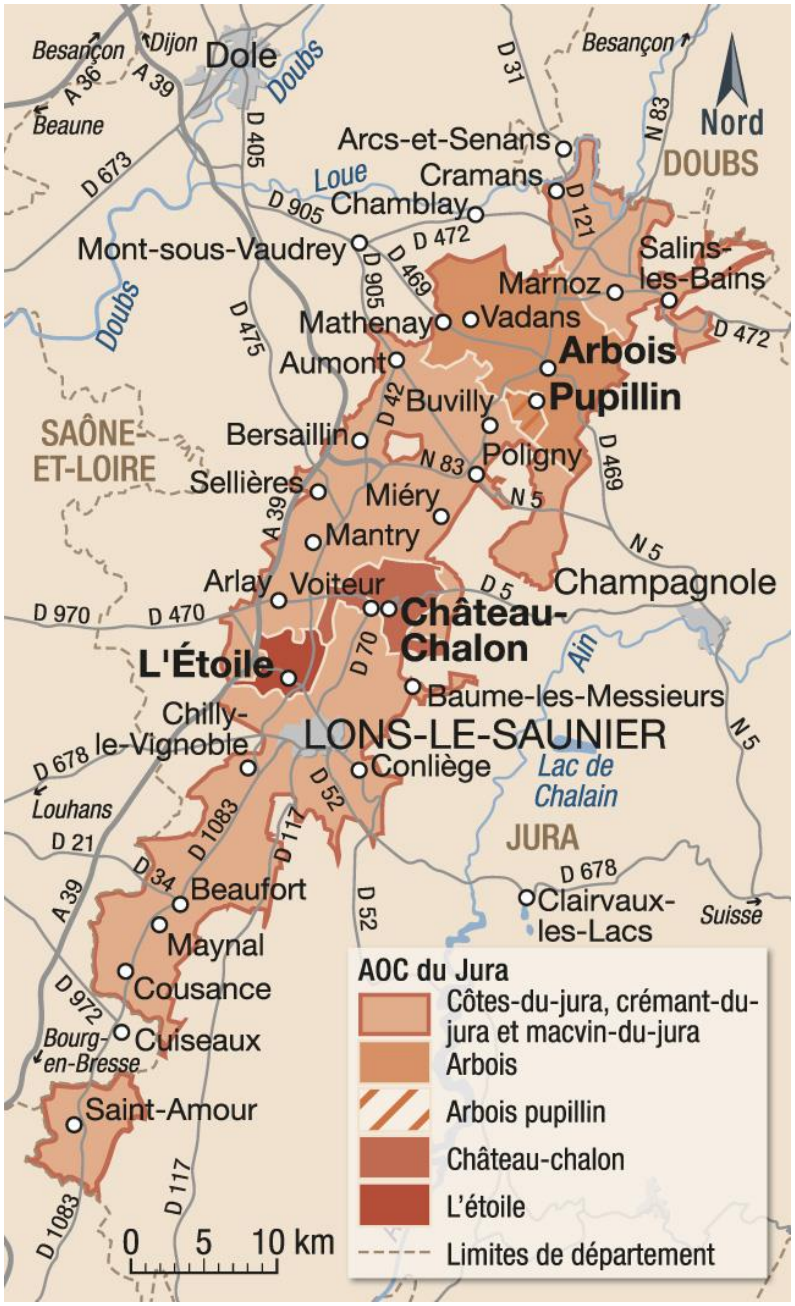

TYPES DE VINS

Blancs pour les deux tiers, rouges et rosés (un tiers), effervescents.

Spécialités: vins jaunes (vins de voile) et liquoreux (vins de paille).

PRINCIPAUX CÉPAGES

Rouges: pinot noir, poulsard (ou ploussard), trousseau

Blancs: chardonnay, savagnin

VINS BLANCS DU JURA

	Bouteille 75cl	½ bouteille 37.5

CHARDONNAY

Aoc ARBOIS		
FUMEY CHATELAIN *2018 (½ 2015)*	18	12
GRANGE GRILLARD HENRI MAIRE *2016*	18	
DOMAINE MARTIN FAUDOT « melon à queues rouge » champ de fleur *2019*	20	
ROLET PERE ET FILS *2015*	21	13
Aoc COTES DU JURA		
BAUD GENERATION 9 Les Prémices *2017*	19	12
ARLAY En treize vent *2019*	30	
BENOIT BADOZ Arrogance *2018*	24	14
AOC L'ETOILE		
DOMAINE DE MONTBOURGEAU *2017*	22	13

ASSEMBLAGE CHARDONNAY et SAVAGNIN

Aoc ARBOIS		
FUMEY CHATELAIN *mise en bouteille 2020*	21	14
FRUITIERE VINICOLE D'ARBOIS « cuvée Béthanie» *2016*	21	13
JACQUES TISSOT «Typé» *2015 (½ 2016)*	22	13
Aoc COTES DU JURA		
CHATEAU D'ARLAY «Tradition» *2017*	31	
BENOIT BADOZ Les Roussots *2016*	24	13
ROLET PERE ET FILS Assemblage chardonnay savagnin *2012*	28	
BAUD GENERATION 9 deux grains de paradis *2016*	24	15

SAVAGNIN

Aoc ARBOIS		
JACQUES TISSOT *2016*	29	16
DOMAINE MARTIN FAUDOT *2017*	25	15
FUMEY CHATELAIN *2016*	28	
Aoc COTES DU JURA		
BENOIT BADOZ « cuvée vieillie en fûts de chêne sous voile » *2017*	29	18
BENOIT BADOZ Cuvée Edouard « Savagnin ouillé barriques de chênes» *2016 (½ 2014)*	38	20
BENOIT BADOZ «Cuvée Victoria Savagnin ouillé » *2018 (½ 2016)*	21	12

VINS ROUGES DU JURA

	Bouteille 75cl	½ bouteille 37.5 cl
PINOT NOIR		
Aoc ARBOIS PUPILLIN		
BENOIT BADOZ *2017 (½ 2016)*	17	10
Aoc COTES DU JURA		
BENOIT BADOZ Cuvée dédicace à Pierre « Fût de Chêne » *2018*	24	15
Aoc COTES DU JURA		
CHATEAU D'ARLAY *2012*	29	
TROUSSEAU		
Aoc ARBOIS		
JACQUES TISSOT *2018*	22	14
DOMAINE MARTIN FAUDOT *2018 (½ 2017)*	22	13
FUMEY CHATELAIN *2018*	22	14
Aoc COTES DU JURA		
BENOIT BADOZ Marnes Rouges *2018*	23	13
DOMAINE PIGNIER *2018*	36	
ASSEMBLAGES		
Aoc ARBOIS		
JACQUES TISSOT « Tradition» *2016 (½ 2016)*	22	13
Aoc COTES DU JURA		
BENOIT BADOZ « Vermeil» (trousseau et pinot noir) *2018*	22	13
DOMAINE BAUD « Ancestral» (trousseau et pinot noir) *2016 (½ 2019)*	24	14

POULSARD / CORAIL

Aoc COTES DU JURA		
BENOIT BADOZ Grain de poulsard (sans soufre ajouté) *2019 (½ 2018)*	21	12
ARLAY Corail (assemblage des 5 cépages Jurassien) *2016*	27	
Aoc ARBOIS		
DOMAINE MARTIN FAUDOT Vieilles vignes poulsard *2018 (½ 2017)*	18	10

ROSES

Aoc COTES DU JURA		
DOMAINE BAUD L'audacieuse *2020*	19	
Aoc ARBOIS		
JACQUES TISSOT (poulsard et trousseau) *2019*	19	
VIN DE FRANCE		
BENOIT BADOZ Cuvée Gustave Courbet *2020*	19	10

VINS JAUNES DU JURA

	Clavelin 62 cl	½ bouteille 37.5 cl
Aoc ARBOIS		
DOMAINE JACQUES TISSOT *2011 ou 2012*	55	
ROLET PERE ET FILS *2011*	62	
FUMEY CHATELAIN *2014*	50	
Aoc COTES DU JURA		
BAUD GENERATION 9 2011 ou *2013*	53	
CHATEAU D'ARLAY *2010*	68	
BENOIT BADOZ *2012 (½ 2011)*	50	32
NOIR FRERES La petite Marnes *2013*	50	
Aoc CHATEAU CHALON		
BAUD GENERATION 9 *2014*	60	
DOMAINES HENRI MAIRE *2006*	68	

VINS DE PAILLE DU JURA

	½ bouteille 37.5 cl
Aoc COTES DU JURA	
BENOIT BADOZ *2016*	40

CREMANT DU JURA

	Bouteille 75cl
BLANC	
Aoc CREMANT DU JURA	
DOMAINE DE MONTBOURGEAU	18
BENOIT BADOZ	18
DOMAINE BAUD brut Sauvage	22
ROSE	
Aoc CREMANT DU JURA	
BENOIT BADOZ	20

BEAUJOLAIS

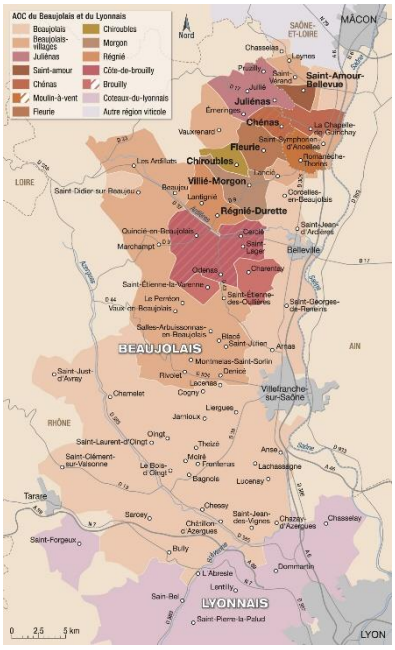

TYPES DE VINS

Rouges très majoritairement, quelques blancs secs et rosés

PRINCIPAUX CÉPAGES

Rouges : gamay noir à jus blanc principalement

Blancs : chardonnay principalement

VINS ROUGES DU BEAUJOLAIS

	Bouteille 75cl	½ bouteille 37.5 cl
AOC du BEAUJOLAIS		
BROUILLY Château Saint Lager *2017*		12
CHIROUBLES domaine de la grosse pierre *2017*		12
FLEURIE domaine Montageron Frederic *2018 (½ 2015)*		12
JULIENAS domaine Bergeron *2017*		10
MORGON Les Sybarites Château de Pizay *2019 (½ 2016)*	22	13
MOULIN-A-VENT Vieilles vignes Domaine Gay *2019 (½ 2017)*	21	12
SAINT-AMOUR Vers L'église Domaine de la cave Lamartine *2020 (½ 2017)*	22	13

Bouteille de 50 cl

BEAUJOLAIS Grand vin du château de Pizay *2016*	18

VALLEE DU RHONE

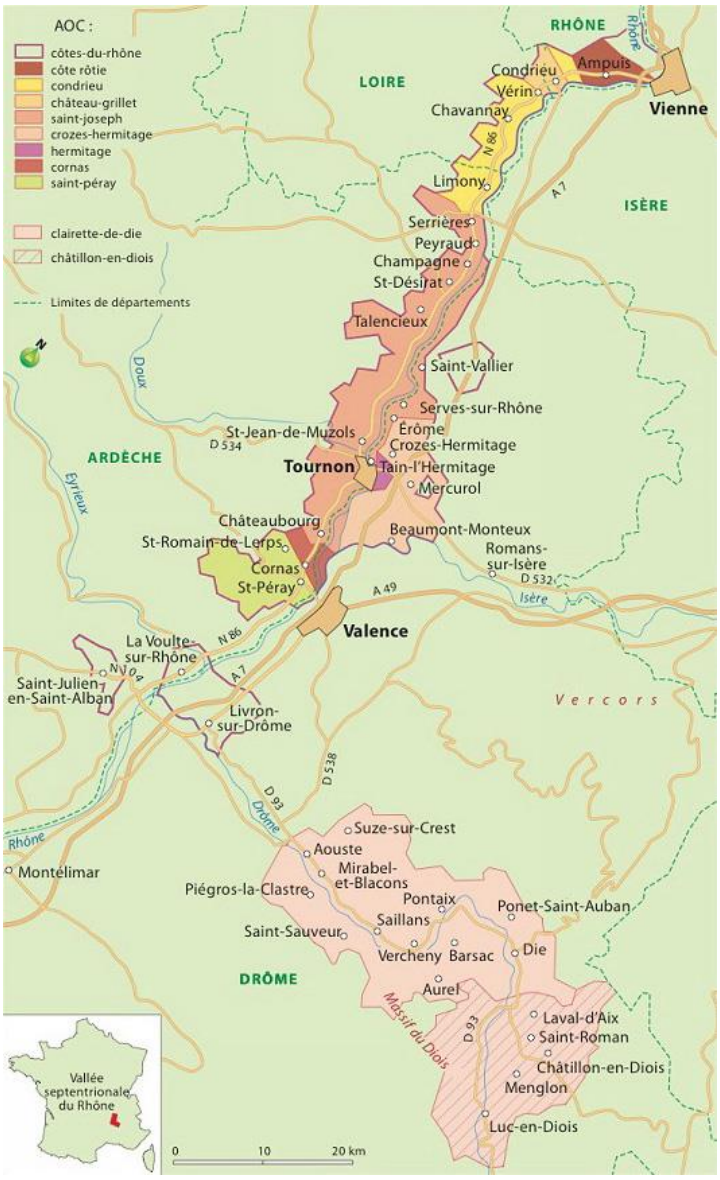

TYPES DE VINS

Rouges très majoritairement, rosés et quelques rares blancs ; vins doux naturels; quelques effervescents (saint-péray).

PRINCIPAUX CÉPAGES

Rouges: syrah, grenache, mourvèdre, cinsault, carignan

et de nombreux autres cépages devenus très rares (counoise, vaccarèse, muscardin…)

Blancs: viognier, roussanne, marsanne, grenache blanc, clairette blanche, bourboulenc…

VINS ROSES DE LA VALLEE DU RHONE

	Bouteille 75cl	½ bouteille 37.5 cl
Aoc de LA VALLEE DU RHONE		
TAVEL La Gravinière PIERRE AMADIEU *2020 (½ 2019)*	22	13

VINS BLANCS DE LA VALLEE DU RHONE

	Bouteille 75cl	½ bouteille 37.5 cl
Aoc de LA VALLEE DU RHONE MERIDIONALE		
VACQUEYRAS La Grandelière PIERRE AMADIEU *2018*	25	
CHATEAUNEUF-DU-PAPE CHATEAU DE LA GARDINE *2015*	52	
Aoc de LA VALLEE DU RHONE SEPTENTRIONALE		
CONDRIEU BRUNEL DE LA GARDINE *2017*	59	
SAINT-JOSEPH DOMAINE CORBIS *2020 (½ 2019)*	34	19
CROZES-HERMITAGE La Mule Blanche PAUL JABOULET AINE *2020 (½ 2017)*	39	21
Aoc REGIONALES DE LA VALLEE DU RHONE		
COTES-DU-RHONE « vendanges manuelles DOMAINE GALUVAL *2007*	26	
IGP Vin de Pays des Coteaux de L'Ardèche		
GRAND ARDECHE Chardonnay LOUIS LATOUR *2018*	20	

Bouteille 50 cl	
CHATEAUNEUF-DU-PAPE CHATEAU DE LA GARDINE *2017*	37
MAGNUM (150 cl)	
Grand Ardèche Chardonnay LOUIS LATOUR *2018*	40

VINS ROUGES DE LA VALLEE DU RHONE

	Bouteille 75cl	½ bouteille 37.5 cl
Aoc de LA VALLEE DU RHONE MERIDIONALE		
VACQUEYRAS La Grangelière PIERRE AMADIEU *2018*	25	
GIGONDAS Terrasses de Montmirail ALAIN JAUME *2019*	37	
GIGONDAS Domaine Machotte PIERRE AMADIEU *2018*	27	14
CHATEAUNEUF-DU-PAPE Château de la Gardinne FAMILLE BRUNEL *2017*	45	
CHATEAUNEUF-DU-PAPE Le Miocène GRAND VENEUR Jaume*2019 (½ 2017)*	46	23
LIRAC Domaine du Clos de Sixte ALAIN JAUME *2017*	24	
VENTOUX Les Traverses PAUL JABOULET AINE *2019*	18	
RASTEAU Tradition CAVE DE RASTEAU *2019 (½ 2018)*	24	14
RASTEAU CHATEAU DE LA GARDINNE *2017*	21	
VACQUERAS vieux clocher ARNOUX ET FILS *2018 (½ 2017)*	25	14
Aoc de LA VALLEE DU RHONE SEPTENTRIONALE		
COTE-ROTIE Les Jumelles PAUL JABOULET AINE *2017*	77	
SAINT-JOSEPH DOMAINE COURBIS *2019 (2018)*	33	19
SAINT-JOSEPH Le Grand Pompée PAUL JABOULET AINE *2018 (½ 2018)*	28	15
CROZES-HERMITAGE Les Meysonniers MICHEL CHAPOUTIER *2018*	29	15
CROZES-HERMITAGE Les Jalets PAUL JABOULET AINE *2017*	26	13
CORNAS BRUNEL DE LA GARDINE *2016*	44	
Aoc REGIONALES DE LA VALLEE DU RHONE		
COTES-DU-RHONE	18	

Bouteille de 50 cl

VACQUEYRAS GRANDE GARRIGUE ALAIN JAUME *2018*	21
CHATEAUNEUF-DU-PAPE Château de la Gardinne FAMILLE BRUNEL *2016*	37
RASTEAU CHATEAU DE LA GARDINNE *2017*	19
COTES-DU-RHONE GRANDE RESERVE *2017*	14

MAGNUM (150 cl)

CHATEAUNEUF-DU-PAPE Le Miocène DOMAINE GRAND VENEUR *2014*	92
SAINT-JOSEPH Le Grand Pompée PAUL JABOULET AINE *2018*	*56*
CROZES-HERMITAGE Les Jalets PAUL JABOULET AINE *2018*	52

VALLEE DE LA LOIRE

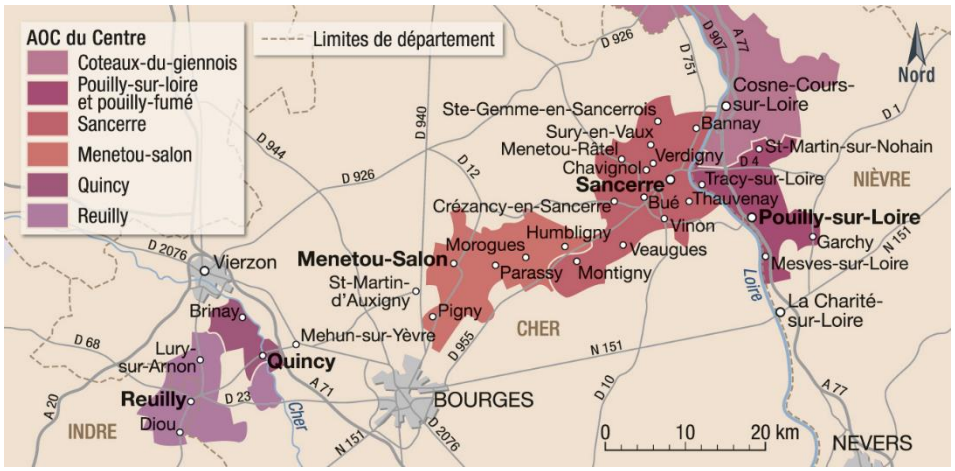

TYPES DE VINS

Blancs (45 %) secs, demi-secs, moelleux et liquoreux, rosés (22 %), rouges (21 %), effervescents (12 %)

PRINCIPAUX CÉPAGES

Rouges: cabernet franc (breton), cot, gamay, pinot noir, grolleau ; accessoirement : pineau d'Aunis, cabernet-sauvignon, pinot meunier

Blancs: muscadet (ou melon de Bourgogne), chenin (pineau de la Loire), sauvignon; accessoirement: chardonnay, romorantin, pinot gris (malvoisie), tressalllier, menu pineau

	Bouteille 75cl	½ bouteille 37.5 cl

VINS BLANCS

Aoc DE LA VALLEE DE LA LOIRE

POUILLY FUME De la Doucette *2019 (½ 2018)*	35	18
POUILLY FUME Les demoiselles de Bourgoise Henri Bourgois *2017 (½ 2016)*	36	21
SANCERRE Comte Lafond *2017 (½ 2018)*	33	17
SANCERRE « La Bourgeoise » Henri Bourgeois *2015*	36	21

VINS ROUGES

Aoc DE LA VALLEE DE LA LOIRE

SANCERRE Comte Lafond *2017 (½ 2016)*	33	18
SANCERRE grande cuvée Comte Lafond *2016*	42	
SANCERRE « La Bourgeoise » Henri Bourgeois *2016 (½ 2016)*	39	22

VINS ROSES

Aoc DE LA VALLEE DE LA LOIRE

SANCERRE « Les bonne Bouches » Henri Bourgeois *2020*	32	
SANCERRE Comte Lafond *2020*	32	18

BORDELAIS

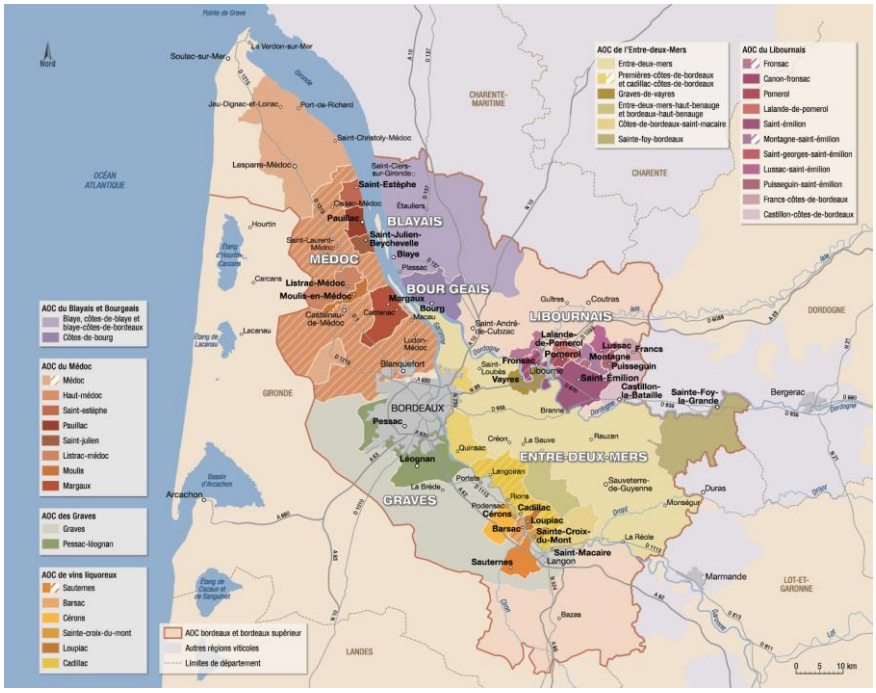

TYPES DE VINS

Rouges majoritairement, puis blancs secs, moelleux et liquoreux, rosés et quelques effervescents

PRINCIPAUX CÉPAGES

Rouges : merlot (plus de 60 %), suivi du cabernet-sauvignon (25 %), du cabernet franc (11 %) et dans une très faible proportion des malbec, petit verdot, carmenère

Blancs : sémillon (53 %), suivi du sauvignon (38 %), de la muscadelle (6 %), du colombard, de l'ugni blanc

VINS BLANCS DU BORDELAIS

	Bouteille 75cl	½ bouteille 37.5 cl
LES VINS BLANCS LIQUOREUX		
SAINTE-CROIX-DU-MONT Château de Rousti 2011	16	
SAUTERNES Le Tertre du Lys d'Or 2007	33	
SAUTERNES Carmes de Rieussec 2016		25
SAUTERNES Château du Levant 2015	30	

VINS ROUGES DU BORDELAIS

	Bouteille 75cl	½ bouteille 37.5 cl
Aoc ENTRE GARONNE ET DORDOGNE		
COTES DE BORDEAUX cuvée Paloma Château La Manchotte *2018*	25	
Aoc de LA REGION DES GRAVES		
PESSAC-LEOGNAN Le Dauphin d'Olivier *2015*	37	
Aoc du BOURGEAIS		
COTES-DE-BOURG Château Joanna *2017 (½ 2016)*	18	10
Aoc du LIBOURNAIS		
SAINT-EMILION GRAND CRU Bois Cardinal Château Fleur Cardinal *2012*	35	
LALANDE-DE-POMEROL Cuvée de Malt Chateau Pierrefitte *2018*	25	
Aoc du MEDOC		
PAUILLAC GRAND CRU CLASSE Château Batailley *2013*	79	
SAINT-ESTEPHE CRU BOURGEOIS Château Beau Site *2015*	45	
SAINT-JULIEN Château Lalande *2011*	43	
MARGAUX Marquis de Mons *2016*	35	
HAUT-MEDOC Les Haut De Lynch Moussas *2014*	34	19.5

Bouteille de 50 cl	
SAINT-EMILION Chapelle de la Trinité Borie Manoux *2016*	16
MAGNUM (150 cl)	
SAINT-EMILION GRAND CRU Château Abelyce Amélie Aubert *2008*	76

LANGUEDOC et ROUSSILLON

	Bouteille 75cl	Bouteille **50 cl**
IGP VINS DE PAYS LANGUEDOC ET ROUSSILLON ROSE		
PAYS D'OC Puech Haut Argali CHATEAU PUECH *2020*	25	18
COTES DE CATALANES Miraflors famille LAFAGE *2020*	20	14
PAYS CATHARES Le coup de Fil *2019*	18	
IGP VINS DE PAYS LANGUEDOC ET ROUSSILLON BLANC		
CITE DE CARCASSONNE sud de France DOMAINE DE L'ESTAGNERE *2018*	19	
AOP DU LANGUEDOC ROUGE		
CORBIERES-BOUTENAC Domaine de Villemajou GERARD BERTRAND *2019*	22	
LA CLAPE Château Hospitalet GERARD BERTRAND *2018*	39	
PIC SAINT LOUP Le loup du Pic MAISON PUECH *2019 (50 cl : 2018)*	25	15
SAINT-CHINIAN GERARD BERTRAND *2017*	20	
IGP VINS DE PAYS LANGUEDOC ET ROUSSILLON ROUGE		
AUDE HAUTERIVE sud de France CIGALUS GERARD BERTRAND *2015*	40	
CITE DE CARCASSONNE sud de France DOMAINE DE L'ESTAGNERE *2018*	19	
COTES DE CATALANES Cuvée Nicolas vieilles vignes MAISON LAFAGE *2018*	26	
COTES DE CATALANES Narassa MAISON LAFAGE *2019*	26	
PAYS D'OC Chemin de Moscou *2015*	35	
PAYS D'OC Haut Prestige CHATEAU PUECH *2018*	25	20

MAGNUM (150 cl)

COTES DE CATALANES Cuvée Nicolas vieilles vignes MAISON LAFAGE *2019*	52

PROVENCE et CORSE

	Bouteille 75cl	Bouteille **<u>50 cl</u>**
ROSE		
Aoc COTES DE PROVENCE Domaine Révaou *2020 (50 cl : 2019)*	18	15
Igp Ile de Beauté Terra nativa	21	
ROUGE		
Aoc COTES DE PROVENCE Domaine Révaou *2017 (50 cl :2019)*	18	15

ALSACE

	Bouteille 75cl
VIN ALSACE BLANC	
Aoc PINOT GRIS vendanges tardives maine SCHLUMERGER *2014*	46

SUISSE

	Bouteille 75cl
ROSE	
AOC TARTEGNIN LA COTE Œil de perdrix Grand Cru *2018*	24
Mont le vieux. Baron Patrick de la Doucette	
BLANC	
AOC TARTEGNIN LA COTE Grand Cru *2018*	24
Mont le vieux. Baron Patrick de la Doucette	

SAVOIE

	Bouteille 75cl
AOP VIN DE SAVOIE BLANC	
Chignin Bergeron PHILIPPE GRISARD *2018*	25
AOP VIN DE SAVOIE ROUGE	
Mondeuse noire PHILIPPE GRISARD *2018*	22
Mondeuse DOMAINE LOUIS MAGNIEN *2012*	40